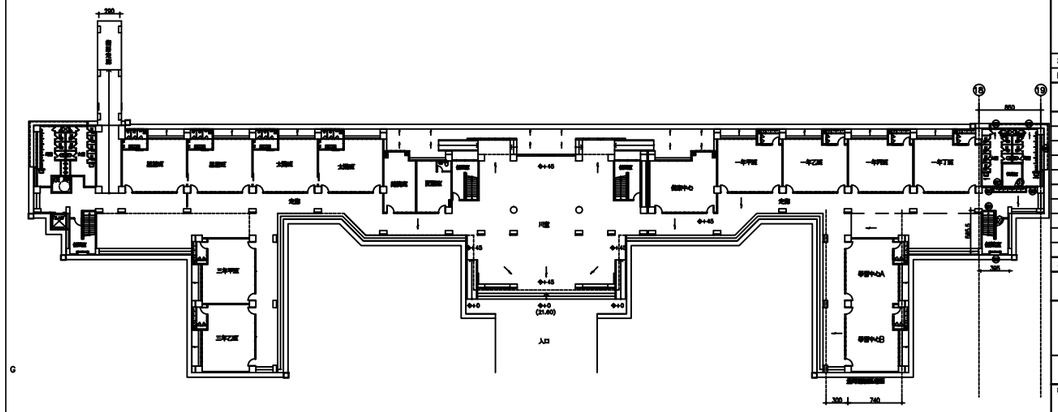

一層平面圖　A1-1:200　A3-1:400

附註:
1.先崩，開合，開合天窗部所設所有水泥窗洞 /100以上.
2.▽▽▽▽ 為結構(詳所屬結構A8-1).

厚朴●政府

厚朴國宿桃園春桃宿園小
宅舍校合營建統包工程

圖名:
一層平面圖

審定:
設計:
專業顧問:中鼎工程顧問股份公司

版次	說明

工程編號	107-076-457

設計:
陽光建築師事務所有限公司

結構:中鼎工程顧問股份公司

A2-2　13/146

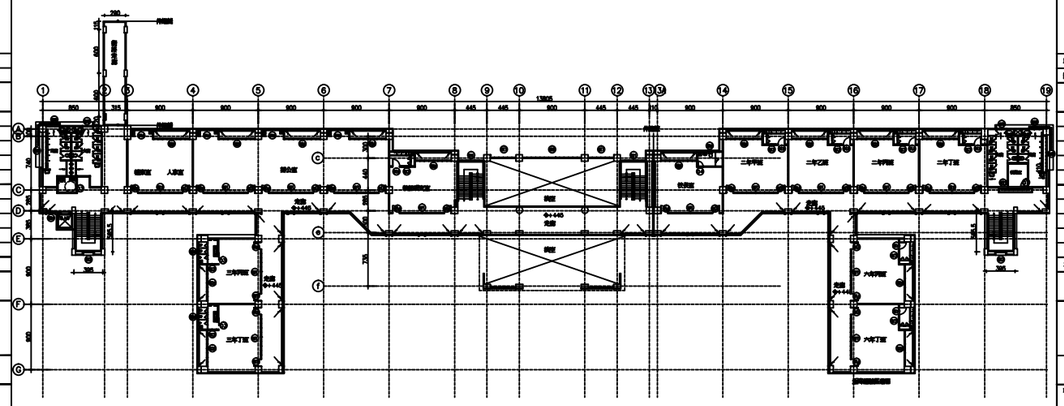

二層平面圖　A1-1:200　A3-1:400

附註:
1.先崩，開合，開合天窗部所設所有水泥窗洞 /100以上.
2.▽▽▽▽ 為結構(詳所屬結構A8-1).

厚朴●政府

厚朴國宿桃園春桃宿園小
宅舍校合營建統包工程

圖名:
二層平面圖

審定:
設計:
專業顧問:中鼎工程顧問股份公司

版次	說明

工程編號	107-076-457

設計:
陽光建築師事務所有限公司

結構:中鼎工程顧問股份公司

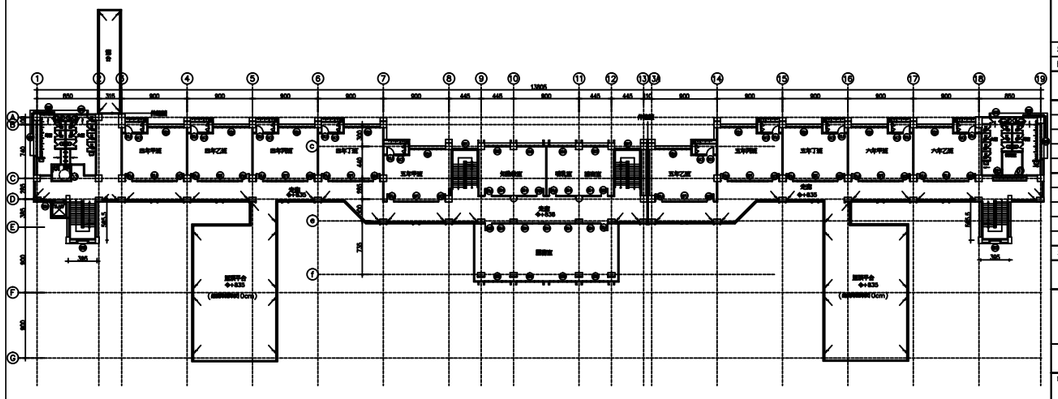

三層平面圖　A1-1:200　A3-1:400

附註:
1.先崩，開合，開合天窗部所設所有水泥窗洞 /100以上.
2.▽▽▽▽ 為結構(詳所屬結構A8-1).

厚朴●政府

厚朴國宿桃園春桃宿園小
宅舍校合營建統包工程

圖名:
三層平面圖

審定:
設計:
專業顧問:中鼎工程顧問股份公司

版次	說明

工程編號	107-076-457

設計:
陽光建築師事務所有限公司

結構:中鼎工程顧問股份公司

A2-4　15/146

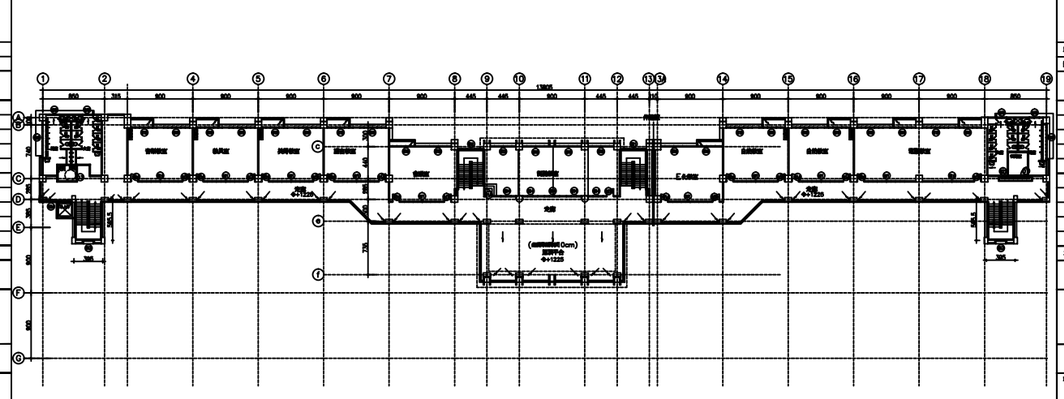

四層平面圖　A1-1:200　A3-1:400

附註:
1.先崩，開合，開合天窗部所設所有水泥窗洞 /100以上.
2.▽▽▽▽ 為結構(詳所屬結構A8-1).

厚朴●政府

厚朴國宿桃園春桃宿園小
宅舍校合營建統包工程

圖名:
四層平面圖

審定:
設計:
專業顧問:中鼎工程顧問股份公司

版次	說明

工程編號	107-076-457

設計:
陽光建築師事務所有限公司

結構:中鼎工程顧問股份公司

A2-5　16/146